

# 4ª EDIÇÃO - CORRIDA E CAMINHADA BIKERS AND RUNNERS SPORTS - CRISTIANO OTONI



## REGULAMENTO

### EVENTO: 4ª Corrida e Caminhada Bikers and Runners Sports - Cristiano Otoni-Mg – 2020

#### 1 – DATA DA REALIZAÇÃO

01 de Março de 2020

#### 2 – HORÁRIO

08:45 horas término programado para 13:00 Horas.

#### 3 – LARGADA E CHEGADA

Largada: Sairá da Praça da Igreja de Santo Antônio e percorrerá as Ruas Conselheiro Lafaiete/ Antonio Borges/Praça José Abraão/ Rua Manoel Domingos Baeta/Asdrúbal Baeta/Estrada de Terra de Acesso ao Paiol Retornando pela Asdrubal Baeta/ Prefeito Geraldo Cócolo/Nossa Senhora da Guia/Conselheiro Lafaiete/ e chegada na Praça de Santo Antonio.

#### 4 – PERCURSO

**4.1 - De 7,42 km** para Corrida e **3 Km** para caminhada.

**4.2 – De 13 Km** para o Trail Run

**Obs.: Haverá pontos de hidratação na metade dos percursos mencionados acima.**

#### 5 – CATEGORIA POR FAIXAS ETÁRIAS

Observação: Idade mínima de 14 anos completos levando em consideração o último dia do ano de 2020

5.1 – Na caminhada não existirá premiação e pódio, simplesmente será entregue a medalha de participação a todos que completarem o percurso.

5.2 – Na Corrida Rustica 7,4 km a premiação será somente para os 5 primeiros colocados (**GERAL**), masculino e feminino não haverá faixa etária.

5.2.1 – Havendo número de inscrições superiores a 80 atletas na Corrida Rustica 7,42 km até o dia 20/02/2020 iremos incluir faixa etária - 10 x 10 anos.

# 4ª EDIÇÃO - CORRIDA E CAMINHADA BIKERS AND RUNNERS SPORTS - CRISTIANO OTONI



## 5.3 – Faixas etárias (VALIDAS SOMENTE PARA TRAIL RUN 13 KM )

5.3.1 - Para corrida tipo Trail Run de 13 km serão respeitadas as categorias abaixo:

CATEGORIA MASCULINA	CATEGORIA FEMININA
A - de 14 a 19 anos	A - de 14 a 19 anos
B - de 20 a 24 anos	B - de 20 a 24 anos
C - de 25 a 29 anos	C - de 25 a 29 anos
D - de 30 a 34 anos	D - de 30 a 34 anos
E - de 35 a 39 anos	E - de 35 a 39 anos
F – de 40 a 44 anos	F – de 40 a 44 anos
G – de 45 a 49 anos	G – de 45 a 49 anos
H – de 50 a 54 anos	H – de 50 a 54 anos
I – de 55 a 59 anos	I – de 55 a 59 anos
J- de 60 a 64 Anos	J- de 60 a 64 Anos
I – Acima de 65 Anos	I – Acima de 65 Anos

## 6 – INSCRIÇÕES

As inscrições:

- Através do site [www.bikersandrannerssports.com](http://www.bikersandrannerssports.com) e Whatsapp : (31) 9-8880-5458
- Aeróbica Sr. André Magela – Rua Antonio José da Costa - Centro - Cristiano Otoni-MG
- Site Cronochip.: [www.cronochip.com.br](http://www.cronochip.com.br)
- Site Corridao.: [www.corridao.com.br](http://www.corridao.com.br)

## 7 – TAXA DE INSCRIÇÃO

O valor da taxa de inscrição para participação na corrida:

- Atleta da Corrida** - R\$ 25,00 (Vinte e cinco Reais) + taxa emissão de boleto
- Atleta do Trail Run** - R\$ 25,00 (Vinte e cinco Reais) + taxa emissão de boleto
- Atleta da Caminhada** R\$ 20,00 (Vinte Reais) + taxa emissão de boleto

# 4ª EDIÇÃO - CORRIDA E CAMINHADA BIKERS AND RUNNERS SPORTS - CRISTIANO OTONI



## 8 – PREMIAÇÃO

- Todos os participantes que concluírem a prova receberão medalha de participação.
- Os atletas premiados na classificação geral, não serão premiados na categoria por faixa etária.
- EVENTO LIMITADO A 150 ATLETAS

### 8.1 – NA CLASSIFICAÇÃO GERAL – 7,42 QUILOMETROS – MASCULINO E FEMININO

	GERAL
1º LUGAR	Troféu
2º LUGAR	Troféu
3º LUGAR	Troféu
4º LUGAR	Medalha personalizada
5º LUGAR	Medalha personalizada

### 8.2. – NA CLASSIFICAÇÃO GERAL – 13,0 QUILOMETROS – MASCULINO E FEMININO

	GERAL
1º LUGAR	Troféu
2º LUGAR	Troféu
3º LUGAR	Troféu
4º LUGAR	Medalha personalizada
5º LUGAR	Medalha personalizada

### 8.3. – NA CLASSIFICAÇÃO FAIXA ETÁRIA – 13,0 QUILOMETROS – MASCULINO E FEMININO

1º LUGAR	Medalha personalizada
2º LUGAR	Medalha personalizada
3º LUGAR	Medalha personalizada

## 9 – INFORMAÇÕES GERAIS

- Todos os atletas que completarem a prova, receberão medalhas de participação sendo limitado a 150 atletas inscritos.

- Somente serão premiados os atletas que estiverem devidamente cadastrados com ficha de inscrição preenchida corretamente e inclusos no relatório de resultados disponibilizado pela empresa CRONOCHIP apurado através de cronometragem realizada por Chip.

## 4ª EDIÇÃO - CORRIDA E CAMINHADA BIKERS AND RUNNERS SPORTS - CRISTIANO OTONI



- Os participantes da caminhada não serão premiados, porem a todos que completarem o percurso receberão medalha de participação no evento.

- A organização poderá suspender o evento por questões de segurança pública, atos públicos, instabilidade climática, vandalismo e/ou motivo de força maior. No caso de cancelamento não haverá devolução dos valores pagos e o evento será remarcado em data posterior com antecipação de 10 dias .

– Não será permitido qualquer tipo de acompanhamento de outra pessoa (não inscrita), a pé, de bicicleta ou motorizado, caracterizando "pacing", sob pena de desclassificação;

– O atleta deverá correr sempre obedecendo as regras de circulação brasileira e na pista demarcada para a corrida, no percurso determinado pela organização. O não cumprimento dessa condição implicará na desclassificação do atleta;

– A Comissão Organizadora não se responsabiliza por quaisquer acidentes que venham a ocorrer com os atletas, antes, durante e depois da prova, sendo que todas as medidas serão tomadas para a total segurança dos concorrentes;

– A Cerimônia de Premiação será realizada no mesmo dia da prova, logo após prazo máximo 01:00 de seu término ( chegada do ultimo atleta) conforme critérios abaixo:

- a) Entrega premiação - Corrida 7,4 km
- b) Entrega premiação - Trail Run 13,0 km
- c) Entrega premiação - faixas etárias

### 10 – ENTREGA KIT ATLETA (NÚMERO DE PEITO )

**Kits serão retirados no mesmo dia da prova, devendo os atletas chegarem com antecedência para que não ocorram atraso..**

**Importante: O atleta deverá chegar com no mínimo com 01:00 de antecedência para receber a numeração e instruções de como proceder durante o percurso.**

### 11 – RESULTADOS DA CORRIDA

O resultado será divulgado após 01:00 do término da corrida e estará disponível a partir do dia 02/03/2020 no site: [www.cronochip.com.br](http://www.cronochip.com.br)

# 4ª EDIÇÃO - CORRIDA E CAMINHADA BIKERS AND RUNNERS SPORTS - CRISTIANO OTONI



## 11 - MAPA DO PERCURSO – CORRIDA RÚSTICA 7,4 KM ..

Largada: Sairá da Praça da Igreja de Santo Antônio e percorrerá as Ruas Conselheiro Lafaiete/ Antonio Borges/Praça José Abraão/ Rua Manoel Domingos Baeta/Asdrúbal Baeta/ Prefeito Geraldo Cócolo/Nossa Senhora da Guia/Conselheiro Lafaiete/ e chegada na Praça de Santo Antonio.

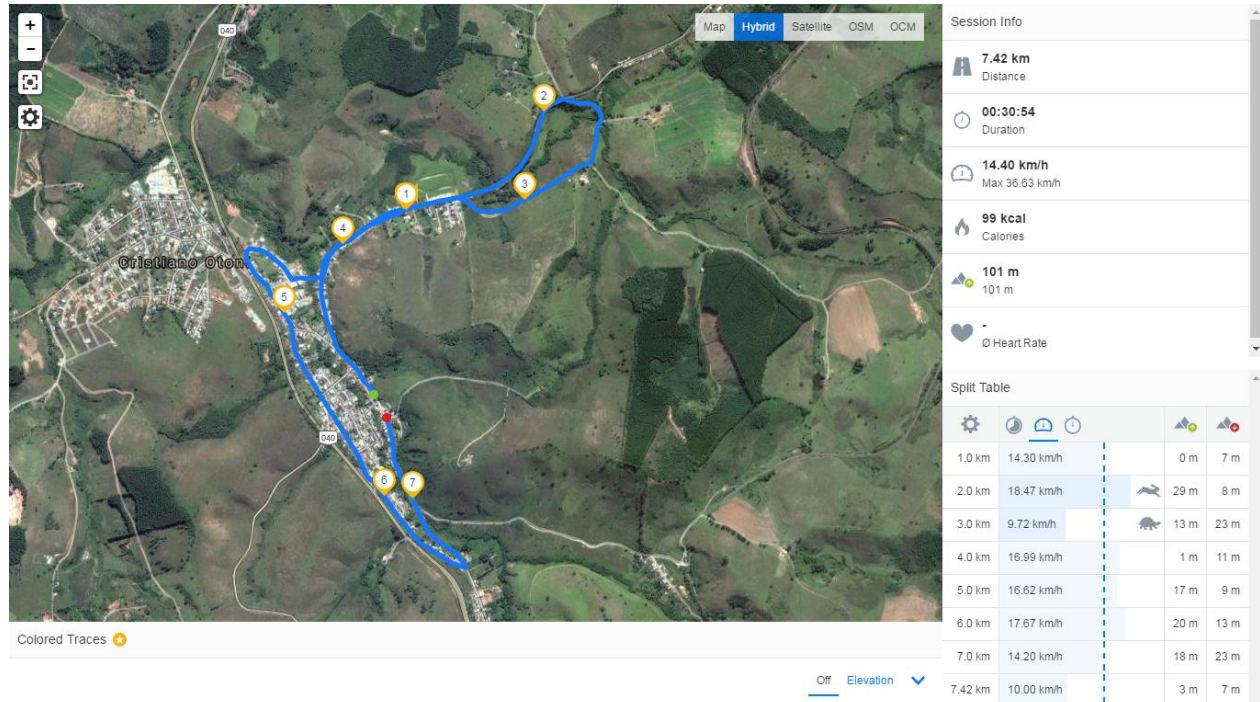

## 12 - MAPA DO PERCURSO – CORRIDA RÚSTICA 7,4 KM ..

Largada: Sairá da Praça da Igreja de Santo Antônio e percorrerá as Ruas Conselheiro Lafaiete/ Antonio Borges/Praça José Abraão/ Rua Manoel Domingos Baeta/Asdrúbal Baeta/Estrada de Terra de Acesso ao Paiol Retornando pela Asdrubal Baeta/ Prefeito Geraldo Cócolo/Nossa Senhora da Guia/Conselheiro Lafaiete/ e chegada na Praça de Santo Antonio.

